Vi **håller** vad vi **lovar**

UTECH
Networks

En leverantör att **lita på**

2009 gick fyra mindre tele- och fiberentreprenörer ihop för att starta Utech AB – en totalentreprenad med kapacitet att leverera helhetslösningar vad gäller installation och kontinuerligt underhåll av fiberkanalisation.

Trots att vi idag vuxit till en aktör som erbjuder tjänster under samtliga steg av fiberinstallation fortsätter vi leva efter vår värdegrund – att göra rätt för oss. För oss innebär detta att sätta kundens behov i första rum och att alltid hålla den tidplan vi utlovat, samtidigt som vi hela tiden ser på nya möjligheter att förbättra framtidens fiberlösningar.

Denna kombination utgör vår största styrka – flexibiliteten. Vi har utbildningen, kompetensen och erfarenheten att ta oss an alla sorters projekt – såväl i mark som luft. Vi är också stolta över att vara ett företag i ständig rörelse. Utech satsar ständigt nytt för att möta marknadens och våra kunders behov, och under 2022 startar vår verksamhet inom permeterskydd, schaktning med elkabel samt infrastruktur för laddstolpar.

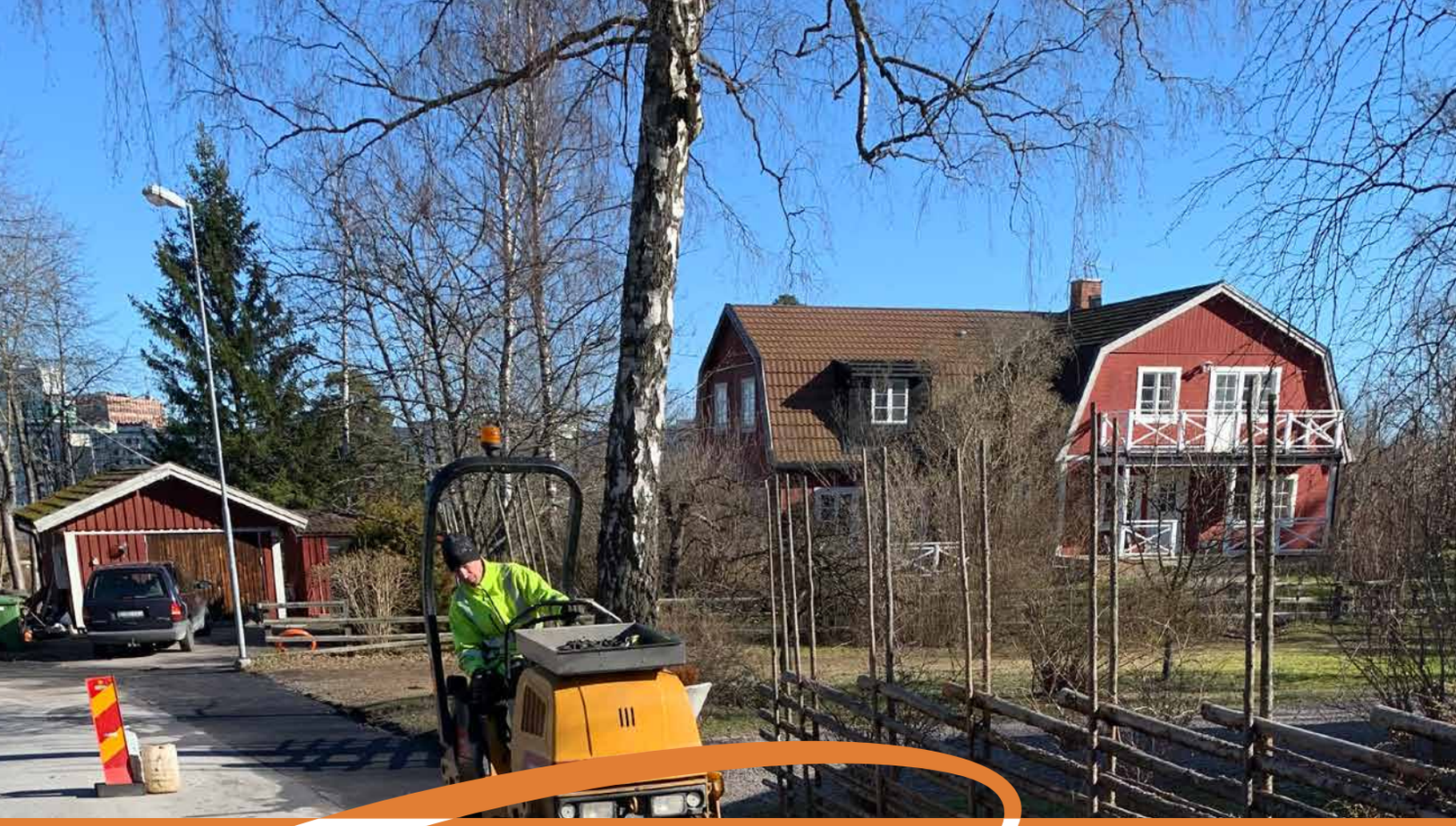

Utech

Den lilla entreprenören med de stora resurserna

Vi hjälper dig **hela vägen**

När ditt projekt ska ros i land är Utech det självklara valet. Vi sätter en stor ära i att erbjuda kostnads- och tidseffektiva lösningar för våra kunder och vi vet att varje projekt är unikt. Våra framgångsfaktorer har alltid varit att vara transparenta och flexibla gentemot våra kunder och lyssna till de behov som finns. Vårt gäng av kompetenta medarbetare kan också lösa det mesta – innovationslustan sitter i väggarna och för att på ett framgångsrikt sätt kunna lägga fiberkabel under jord, under vatten och i luften måste man kunna tänka utanför boxen. På Utech arbetar vi med alla typer av kunder över hela Mälardalen. Vi har bland annat ett pågående avtal med Sollentuna kommun där vi hjälper till med fiberinstallationer och serviceuppdrag. Vi har också en väl utvecklad service- och eftermarknadsdel – på Utech ska våra kunder veta att vi tar ansvar för hela projektet.

2020-talet har bjudit på många tekniska framsteg, och det innebär också att marknaden förändras. För att möta behoven i det nya landskapet utvecklar vi ständigt våra erbjudanden. I dag erbjuder vi exempelvis permeterskydd och samarbetar med Securify för att leverera Senstar. Utech är också registrerat på Elsäkerhetsverket och är EBR-certifierat.

Gör som Utech, spara tid genom att anlita Com7 som leverantör för Telefoni, IT och Dokumenthantering

Välkommen till helhetslösningen

www.com7.se info@com7.se 08-12 00 20 10

COM7

INFRALOGIC

Skapar genvägar till framtiden

Materialleverantör till Utech • **www.infralogic.se**

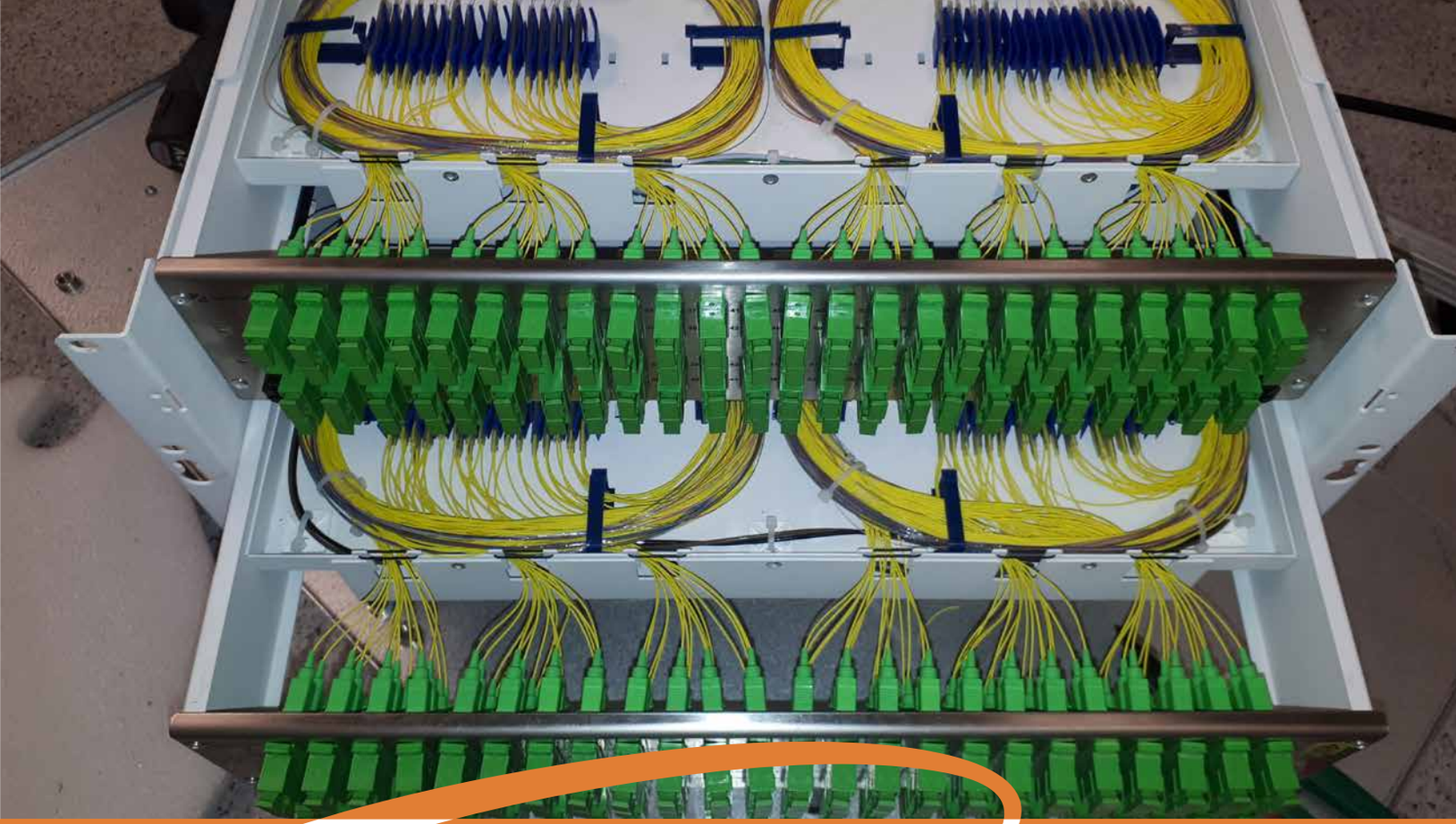

Utech **erbjuder**

- Fiberprojektering
- Fiberservice och installation
- Tele
- Schakt
- Återställning / asfaltering
- Projektledning
- Tillståndshantering
- Fiberbyggnation i skärgårdsmiljö
- Blåsning / flottning av stamfiber
- Schakter med el
- Service och eftermarknad

Lång erfarenhet av styrd borrning

Vi är ett företag som är specialiserade på styrd horisontell borrning.
Vi utgår från Köping i Västmanland men jobbar över hela Sverige.

Läs mer på www.srtab.nu

SRTAB
SVENSK RÖRTRYCKNING AB

Hållbarhet är en självklarhet

Även om vi är ett jordnära bolag som sätter stort värde i att ha en pågående dialog med våra uppdragsgivare från start till mål vill vi också vara en del av att driva fiberutvecklingen framåt. Förutom fibernätets prestanda tar vi hänsyn till den miljö- och kostnadseffektiva aspekten.

För oss är det en självklarhet att arbeta hållbart i alla led av vår produktion och vi vill alltid bli bättre. Oavsett om det gäller hvo-bränsle i maskinerna vi kör, att byta ut våra transportmedel till eldrivna fordon eller att förbättra arbetsmiljön så ser vi alltid möjligheterna i stället för hindren. Vi är också stolta över att kunna erbjuda hållbara lösningar till våra kunder. Vår satsning på laddstolpar i Mälardalen kommer innebära stora positiva miljöeffekter och under 2022 står vi redo att certifieras enligt FR 2000. På Utech är det en självklarhet att skriva under på FN:s globala mål för ett hållbart samhälle.

GLOBALA MÅLEN
för hållbar utveckling

3 GOD HÄLSA OCH VÄLBEFINNANDE

4 GOD UTBILDNING FÖR ALLA

9 HÅLLBAR INDUSTRI, INNOVATIONER OCH INFRASTRUKTUR

13 BEKÄMPA KLIMATFÖRÄNDRINGARNA

En **utvecklande** arbetsplats

För att vara ledande inom utvecklingen av fibernätet krävs det att vi också är en utvecklande arbetsplats för våra medarbetare. För att säkerställa detta ser vi till att hålla oss ajour med de senaste utbildningarna. Flera av våra medarbetare är även certifierade. Vi sätter också ett värde i att våra medarbetare kan utföra flera typer av tjänster. Därför får man som anställd på Utech lära sig allt från arbete inom tele- och sambyggnadsstolpar till att utföra olika typer av installationer.

Vi tror på att jobba som ett lag och på att en god gruppsämja och en trivsam arbetsplats är sista pusselbiten för att säkerställa att vårt arbete alltid utförs med hög kvalitet. Vi tror också att det är därför som så många av våra medarbetare varit hos oss länge, samtidigt som vi fortsatt växa i medarbetarstyrka.

Vi söker hela tiden efter vetgiriga, intresserade och skickliga hantverkare – oavsett om du är nyutexaminerad eller har lång yrkeserfarenhet. Vill du jobba på en framåtsträvande och utvecklande arbetsplats tycker vi att du ska skicka in din ansökan direkt.

- **Redovisning**
- **Bokslut**
- **Ekonomisk rådgivning**
- **Deklarationer**
- **Bolagsbildningar**

Sörmlandsgruppen
REDOVISNING

Västra Trädgårdsgatan 41
Box 94, 611 23 Nyköping
Växel 0155-28 06 80
Fax 0155-21 34 21

Hästholmsvägen 32
Box 2004, 131 02 Nacka
Växel 08-718 31 25
Fax 08-718 45 00

Utech AB

Telefon:

08-700 22 50

Öppettider

Måndag-Fredag 08.00-17.00

Mail:

info@utech.se

Hemsida:

www.utech.se

JS/SVERIGE • Concept: JS/MEDIA TOOLS A/S • 21063 • www.jssverige.se