SORSELE KOMMUN
SUORSÁN TJEÄLDDIE

NORSJÖ kommun

MALÅ KOMMUN

Din guide för hantering av matavfall

Här samlar du ditt matavfall.
Vanliga exempel är kött, fisk, pasta, ris, frukt,
grönsaker, ägg, hushållspapper och kaffesump
Låt gärna blött avfall rinna av i vasken.

BO HOS OSS
& upptäck MALÅ
BOKA HÄR
Slalom
Vandring
Naturreservat
Cykelbanor
Padel
Unika butiker
HOTELL
TJAMSTAN
www.tjamstan.se
EN AKTIV FRITID
året om
TJAMSTAN - mitt i Malå

Vi gör det tillsammans!

Därför ska matavfallet sorteras

Vi vet att flera av er har efterfrågat att få utsortera matavfallet från övrigt restavfall även i våra tre kommuner och nu kan vi äntligen glädja er med beskedet att det är på gång! Regeringen har beslutat att alla kommuner i Sverige senast under 2023 ska införa ett system där de samlar in matavfall. Därför kommer vi redan under 2022 att rulla ut med nya sopbilar på vägarna och placera ut nya sopkärl till kommunernas invånare.

Under 2018 gjorde Naturvårdsverket en undersökning där det konstaterades att svensken slänger cirka 69 kg matavfall per person varje år. Genom att sortera ut vårt matavfall blir det en stor miljövinst då det omvandlas till biogas och biogödsel. Tack vare biogasen kan man bland annat köra bil och buss, och via biogödsel återförs näring till jordbruksmark där ny mat kan odlas.

Genom denna broschyr kan du ta del av information och tips som handlar om hantering av matavfall. För dig som vill hålla dig helt uppdaterad om vad som gäller, vänligen besök respektive kommuns hemsida.

Sorsele kommun	Norsjö kommun	Malå kommun
sorsele.se/matavfall	norsjo.se/matavfall	mala.se/matavfall

NORSJÖFRAKT

STARK PARTNER PÅ VÄG

Storgatan 44, 935 32 Norsjö
0918-333 45
info@norsjofrakt.se • norsjofrakt.se

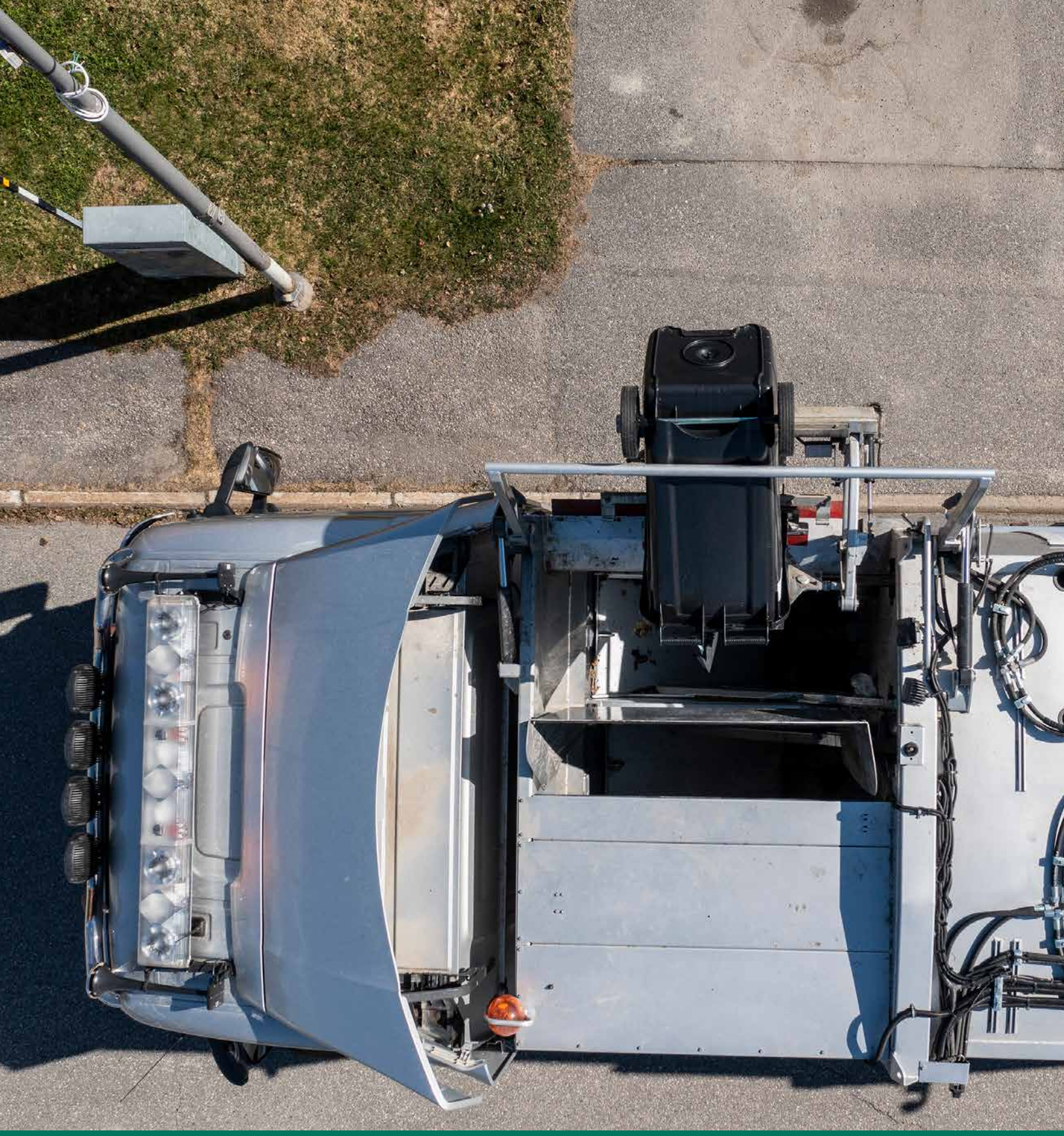

SUBARU
FIAT PROFESSIONAL
KARLSSONS BILSERVICE
DÄCK TEAM
BYTE AV VINDRUTOR • LAGAR STENSKOTT
DÄCKVERKSTAD • BILVERKSTAD
0952-121 30 • karlssonsbilservice.se

Detta är Trepartens renhållningsnämnd

Sedan 2001 har Sorsele, Malå och Norsjö kommun samarbetat i frågor som rör insamlandet av hushållsavfall i samtliga kommuner. Genom samarbetet kan vi se till att optimera och maximera användandet av fordon och personal för att på bästa sätt hantera frågor och hämtning av hushållsavfall.

Under 2022 kommer samarbetet att förstärkas ytterligare genom att samla kompetenta medarbetare från de olika kommunerna i en och samma enhet. Detta innebär att du som kommuninvånare kan komma att kopplas till en expert i frågan som ingår i en annan kommun. Då samtliga tre kommuner arbetar med hushållsavfall spelar det ingen roll vilken av de tre kommunerna du har kontakt med då vi arbetar på samma sätt.

Så är nämnden utsedd

Trepartens renhållningsnämnd regleras via reglemente och avtal mellan kommunerna. Samverkan omfattar inte myndighetsutövning mot enskild. Nämnden består av tre ledamöter och tre ersättare. De tre kommunerna utser vardera en ledamot och en ersättare.

Vill ni också ha en professionell broschyr?

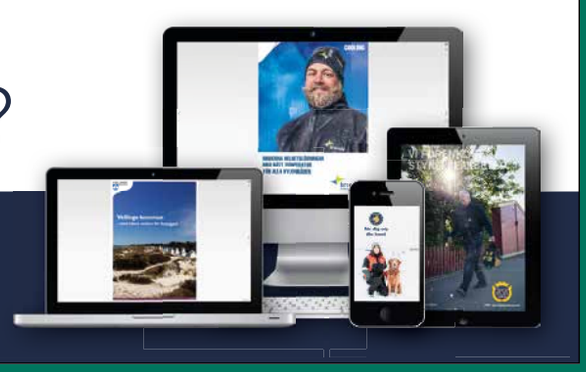

Hör av dig till oss på
040-699 09 00 eller hello@jssverige.se

JS/SVERIGE

Vad är matavfall?

Nu när det äntligen har blivit dags att sortera ut matavfallet från det vanliga restavfallet kan man ju ställa sig frågan vad matavfall egentligen är? För att göra det lättare för dig har vi sammanställt en lista på vad som ska sorteras som matavfall och vad som inte bör hamna där. Generellt kan man säga att matavfall är allt som blir över och inte kan sparas när du lagat eller ätit mat.

Detta räknas som matavfall

- Kött, ost
- Pasta, ris
- Grönsaker
- Rotfrukter
- Frukt
- Bröd, kakor
- Äggskal
- Te (även påsar)
- Kaffe (även filter)
- Lite hushållspapper, servetter och snittblommor går också bra

Detta ska du inte lägga i matavfallet

- Tuggummi
- Snus
- Cigarettfimpar
- Bomull
- Kattsand
- Dammsugarpåsar
- Sågspån
- Tamponger
- Bindor
- Djurspillning
- Jord
- Kemikalier
- Mediciner
- Plast
- Metall
- Gummi
- Glas
- Krukväxter och trädgårdsavfall

ICA nära
Björks Lanthandel

Kusfors 33
936 93 BOLIDEN
0915-200 06

Papperspåsar avsedda för matavfall

När du lagat mat placerar du matavfallet i papperspåsarna som är avsedda för detta, dessa påsar kommer du att få av din hemkommun. Vi har aktivt valt att använda just papperspåsar eftersom det är det mest miljövänliga alternativet. För den som önskar en avluftad behållare till sin matavfallspåse, går detta också att få från sin hemkommun.

Tänk på att det är viktigt att du inte lägger annat avfall i kärlet som är avsett för matavfall. Det kan förstöra rötningsprocessen när matavfallet ska omvandlas till biogas och biogödsel.

MALÅS UNIKA BUTIKER
lokal shopping

INREDNING
BLOMMOR
MÖBLER
CAFÉ
BARNKLÄDER
MODE
OUTDOOR
FISKE
LEKSAKER
SPORT/SKOR
BYGG/VERKTYG
MATBUTIKER
ARBETSKLÄDER
SECOND HAND
RESTAURANGER
DELIKATESSER
MOTOR
TRÄDGÅRD

LÄS MER OM VÅRA BUTIKER OCH ÖPPETTIDER

Välkommen till oss!

MALÅ BOSTADEN AB

Storgatan 13, 939 31 Malå
Telefon 0953-140 66 | E-post info@malabostaden.se
malabostaden.se

Placering av ditt sopkärl

Då ni kommer att få helt nya kärl, och även nya sidolastande avfallsbilar som bemannas av renhållningsföretaget, har det skett lite förändringar i tömningsprocessen. Till skillnad från hur det har varit tidigare så kommer tömningen av sopkärlet att ske via en mekanisk tömningsarm från sopbilen. Det är därför viktigt att armen kan ta tag i kärlets framkant. Handtag och hjul vänds bort från sopbilen. Det ska även vara fritt på sidorna, bakom och ovanför.

Skulle kärlet placeras fel och tömningen inte kan genomföras blir kärlet tyvärr stående tills nästa gång det är tömning. Därför är det viktigt att du följer instruktionerna.

Placera ditt avfallskärl rätt

Så placerar du kärlet rätt

- Hjul och handtag på kärlet ska vara vända mot fastigheten.
- Kärlet ska placeras fritt från träd, grenar, brevlådor, parkerade bilar och övriga hinder.
- Placera kärlet cirka 50 cm från vägkanten.
- Det behöver vara ett utrymme om minst en meter bakom och sidan om kärlet. Har du fler än ett avfallskärl eller behöver det stå nära grannens kärl så är det minst en meter emellan som gäller.
- För att tömning av kärlet ska fungera med tömningsarmen behöver kärlet stå plant (vågrätt) och i nivå med vägen.
- När det råder vintertid behöver du skotta framför ditt avfallskärl. Står ditt kärl i ett miljörum behöver du sanda utanför.
- Tänk på att locken behöver vara stängda och fria från snö under vintern.

Information om kärlen

De nya avfallskärlen rymmer 240 liter och är framtagna av återvunnen plast. Istället för ett stort fack kommer de nya kärlen att ha två fack. Ett av facken är markerat med en äppelskrutt och det är i detta fack som du lägger ditt matavfall. Övrigt restavfall lägger du i det större facket som är utmärkt med en avfallspåse i kärlet.

Unikt för våra sopkärl är att de även är utrustade med en fryshylla, där du kan lägga ditt matavfall för att torka innan du sätter ner det i kärlet. Genom att låta matavfallet torka minimerar du risken för att det fryser fast i kärlets botten under vintertid.

Du som bor i villa eller småhus har ett svart avfallskärl och du som bor i lägenhet eller flerfamiljshus har ett brunt avfallskärl. Matavfallet slänger du i facket som har en symbol av en äppelskrutt och restavfallet slänger du i facket med en soppåse. Båda kärlen är försedda med en frys- och torkhylla där du placerar din matavfallspåse. På sommaren hjälper hyllan till att se till att kärlet hållas fräscht medan det på vintern minskar risken för matavfallet att frysa fast.

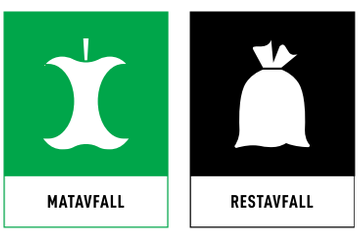

Tänk på detta i vinter

När det är vinter finns det risk för att avfallspåsarna fryser fast i kärlet. Detta gäller både matavfallspåsar och vanliga restavfallspåsar. Det är ditt ansvar att se till att avfallspåsarna lossnar från kärlet när det är dags för tömning. För att minimera risken att påsarna fryser fast i ditt avfallskärl har vi samlat några tips till dig här.

Så undviker du att avfallet fryser fast

- Låt blöta matresten rinna av ordentligt innan du placerar dem i avfallspåsen.
- Använd fryshyllan i ditt sopkärl innan du placerar matavfallspåsen i facket. När du sedan går ut med nästa matavfallspåse placerar du den torkade påsen i facket och den nya påsen på fryshyllan. När det gäller restavfallet kan du förfrysa din avfallspåse i en hink eller på bron innan det placeras i avfallskärlet.
- Skaka om kärlet varje gång du går ut med en ny avfallspåse.
- Om du märker att påsarna har fryst fast ordentlig kan du använda dig av ett kvastskaft eller liknande för att peta loss påsarna. Detta gäller både för restavfall och matavfall.

Inför tömning av kärlet

- Lyft ner eventuell matavfallspåse från fryshyllan i kärlet innan du ställer fram det. Om matavfallspåsen har frusit fast finns det risk för att den hindrar de andra påsarna att trilla ut vid tömningen.
- Sopa bort all snö från locket.
- Placera ditt avfallskärl vid hämtningsvägen med hjulen mot vägkanten och med gott om utrymme på sidorna, ovan och bakom.

primärvården västerbotten

Sjukstugorna i Malå och Sorsele tillhör närsjukvården i Södra Lappland. Som sjukstuga har vi en primärvårdsmottagning men också en vårdavdelning med fyra akutvårdsplatser. Vi är små, väl fungerande enheter som driver ett ”minisjukhus” där vi kan omhänderta våra patienter dygnet runt.

Nära till jobbet, tid till familjen och att ta hand om sin hälsa skapar livskvalité för våra medarbetare. Låga boendekostnader och nära till naturen gör att man kan ägna sig åt sina fritidsintressen utan att ta semester eller åka i väg på en stressig helg.

Vi söker nu medarbetare till våra sjukstugor. Vårt behov är läkare i allmänmedicin samt sjuksköterskor. Hör av dig om du vill ha ett omväxlande och annorlunda arbete.

Dan Thorn | Verksamhetschef | dan.thorn@regionvasterbotten.se | 072-5372350

BLI EN ÅTERVINNARE!

Gör en miljöinsats och sälj ditt metallskrot till oss

Vi erbjuder miljövänliga och pålitliga lösningar inom all slags återvinning. Järn, plåt, aluminium, rostfritt, mässing, kablar, batterier, bilar, elektronik, transformatorer, plast, byggavfall och mycket mer från både privatpersoner, företag och organisationer. Din kompletta återvinnare helt enkelt.

Välkommen att kontakta oss för mer information:

Kuusakoski Recycling - Lycksele
Sandåsvägen 3, 921 45 Lycksele
0950-104 75, lycksele@kuusakoski.com
Kuusakoski Recycling Lycksele

020-566 566 · www.kuusakoski.com
facebook.com/kuusakoskirecyclingsverige

KUUSAKOSKI
RECYCLING

SORSELE KOMMUN
SUORSÁN TJEÄLDDIE

NORSJÖ kommun

MALÅ KOMMUN

Sorsele kommun	Norsjö kommun	Malå kommun
0952-140 00	0918-140 00	0953-140 00
sorsele.se/matavfall	norsjo.se/matavfall	mala.se/matavfall

JS/SVERIGE • Concept: JS/MEDIA TOOLS A/S • 21905 • www.jssverige.se